



小海小学校5年生 食育授業

特集1

オークワでトラックセール開催

特集2

小海小学校5年生が食育授業で稲刈り

信鮮! 信旬! JA大収穫祭 [農業部]

川上村の古原敬久さん 最優秀賞を受賞 [農業部]

年金友の会協議会

マレットゴルフ&ゲートボール大会 [金融共済部]

松本山雅FC ホーム戦でレタスをPR [企画総務部]

ふるさと体験学習で作ったおやきレシピ [女性部]

支所フォトニュース

事業所紹介 CONNECT

虹のサークル「ハンドクリーム&リップクリーム作り教室」

理事会報告

年金相談会開催

我が家のチャイドル

オークワでトラックセール開催

J A全農長野は9月30日、関西や東海地方で展開するチェーンストア「株式会社オークワ」で、トラックセールの開催しました。J A長野八ヶ岳産のハクサイ、キャベツ、レタス、ブロッコリー、ほうれん草、チンゲンサイ、カリフラワーを中心に、北信地区の果物やきのこなども合わせて店頭販売されました。当日は朝早くから大勢のお客さんが店舗前に並び、買い求める人で盛り上がりを見せました。J A長野八ヶ岳からは3名の職員が産地応援として参加し、先着順に

ノベルティとともにレシビ配布を行ない、産地ならではの高原野菜の食べ方を紹介しました。参加したJ A全農営業課職員は、「このイベントの歴史が新しい地域なので、これからも定期的に開催して根付いてほしい。消費者や店舗のためになり、産地のPRにもなることがうれしい。これからもいい流れを作っていきたい」と話しました。

トラックセールは、この時期オークワで恒例のイベントになっており、多くのお客さんが訪れます。セールで野菜を購入した来場者からは、「4年ぶりに開催

されてとてもうれしい」「こんなに種類が多くて買い物するのが楽しい」「次はいつ開催してくれるの？ 楽しみにしている」などの声が聞かれました。

株式会社オークワ食品営業部バイヤーは、「この時期に行なっている10年以上続くトラックセールの毎年多くのお客さんが心待ちにしている。中津川店（岐阜）では4年ぶりの開催だが覚えてくれていたお客さんがいることがとてもうれしかった。このイベントを通して得られたお客さんの声が長野八ヶ岳の生産者の皆さんに伝わるとうれしい」と話しました。



小海小学校5年生が食育授業で稲刈り

JA長野八ヶ岳小海支所では、1支所1協同活動の二環として小海小学校の食育授業で実施している米作りを支援しています。9月28日に5年生児童23名が参加して稲刈りを行ないました。米作りは、5月の田んぼのあぜ作りから始まり、代掻き、田植え、草取り、水の管理を経て、ようやく収穫を迎えました。

はじめに稲の刈り方などの説明が行なわれ、児童らは5アールほどの田んぼに実った稲を1時間程で刈り取り、半年間大切に育てた稲を一株一株丁寧に

に収穫しました。初めて稲刈りを体験する児童もいましたが、協力し合いながら楽しそうな様子で作業を進めていきました。刈り取った稲は、校庭脇のバックネットの支柱をはずの代わりに利用して天日干しにします。稲刈りに挑戦した児童らは最後に、「ありがとうございました」と元氣よく一緒に作業したJA職員に挨拶しました。

今回収穫したお米は、10月下旬に脱穀を行ない、11月17日に開催する収穫祭で保護者や関係者らと頂く予定です。



農業部

信鮮！ 信旬！ JA大収穫祭

10月6日に、松本市総合体育館にて大相撲秋巡業「松本場所」が行なわれ、会場外のブースでは、信州産農産物のPRや販売を通じて生産者を応援することを目的に「信鮮！ 信旬！ JA大収穫祭」が開催されました。当日は朝早くから多くの方が足を運び、イベント会場には農産物や加工品、体験コーナーなどがあり、賑わいを見せていました。JA長野八ヶ岳も出店し、ハクサイとヤツレンの飲むヨーグルトの販売を行いました。南佐久野菜協議会のキャラクター「ななちゃん」の箱にハクサイを入れて販売を行ない、購入者にはレシピ冊子「やさいをたっぷりおいしくレシピ100」も合わせて配布して喜ばれました。

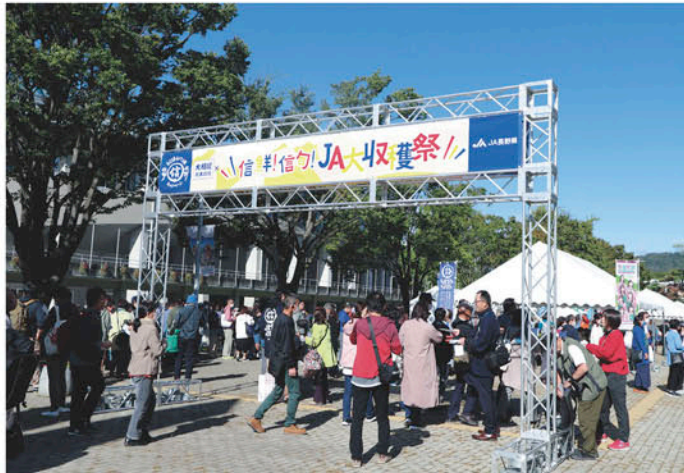

農業部

川上村の古原敬久さん 最優秀賞を受賞

10月5日に木曽町の県中央家畜市場で長野県中央家畜市場子牛共進会が行なわれました。共進会は、畜産経営の向上を目的として行なわれており、今回は県内より、去勢の部に4頭、雌の部に7頭が上場しました。厳正に審査された結果、去勢の部では、古原さんの「諸見」、雌の部でも同じく古原さんの「さらく」の2頭が最優秀賞を受賞されました。2部門での最優秀賞受賞おめでとうございます。



年金友の会協議会 マレットゴルフ&ゲートボール大会

金融共済部では、10月4日に小海町のゲートボール場、10月18日に南相木村のマレットゴルフ場にて大会を開催し、各支所の年金友の会から総勢101名の会員の方が参加しました。4年ぶりの開催ということもあり、会員の皆さんは、楽しみながらも熱戦を繰り広げ、無事に大会が終了しました。

ゲートボール大会

- 優勝 松原チーム (小海)
 - 準優勝 南牧チーム (南牧)
 - 3位 杉尾・本間川チーム (小海)
- ### マレットゴルフ大会
- 優勝 柳澤 利昌 (小海)
 - 準優勝 中島 基隆 (南相木)
 - 3位 油井 久安 (川上)



松本山雅FC ホーム戦でレタスをPR

JA長野八ヶ岳では、10月15日に松本市のサンプロアルウィンで開催された松本山雅FC (J33) のホームゲーム抽選会に参加しました。当JA管内のハクサイを1箱1玉入りで箱詰めし、60人分の景品を用意しました。

松本山雅FCのホームゲーム抽選会とは、ホーム戦でホームタウンやスポンサーなどから景品を提供するイベントです。サポーターや観客が入場する際に配布されるホームタウン情報などのチラシの中に当選券が入っていれば、会場外の総合案内所で景品と交換できる仕組みとなっています。



試合終了後、当選券をハクサイと引き換えに来たサポーターは、「野菜が高いから貰えてうれしい」「持ち運びやすい大きさがよかった」「今夜はお鍋になきゃね」と笑顔で話していました。



女性部 活動紹介

南牧支所女性部 秋の散策

JA長野八ヶ岳南牧支所女性部は、同女性部グループの文化厚生部が主催した秋の若の森・紅葉散策を10月11日に行ない、4名の女性部員が参加しました。

今回散策で訪れたのは、南牧村にある苔が生い茂る南沢遊歩道と、佐久穂町にある苔の森や見頃を迎える紅葉を楽しめる白駒池で、合わせて3時間ほどの散策を楽しみました。参加した文化厚生部の高見澤ふみ子部長は、「白駒池の湖水の紅葉は、陽の光を浴びてとてもきれいで、心地よい爽やかさでした」と感想を話しました。

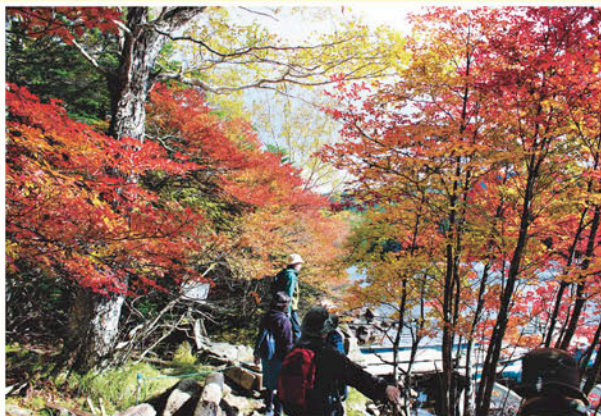
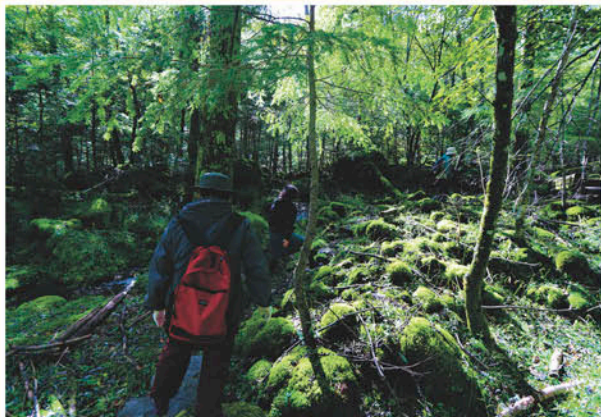

女性部 活動紹介

小海支所女性部 営農生活部視察研修

小海支所営農生活部では、10月5日に、山梨県笛吹市へ視察研修を行いました。当日は天気にも恵まれ、13名の女性部員が参加しました。「桔梗信玄餅工場」を見学後、「浅間園」でぶどう狩りを行ない、「河口湖音楽と森の美術館」では秋晴れの中、散策を楽しみました。「新倉山」では、富士山と山梨の景色を堪能し、「旅の河口湖ベース」にて家族へのお土産などの買い物を楽しみました。参加した女性部員からは散策を楽しむ笑顔がたくさん見られ、今回の視察は終了しました。



女性部 活動紹介

南相木小学校にて ふるさと体験学習

10月5日に南相木小学校にてふるさと体験学習が開かれました。地域の方を講師に招き、自然や文化などのさまざまな体験活動を通して、ふるさとを愛する気持ちや、自ら学ぶ意欲・態度・能力を育て、学校や児童と地域が関わるきっかけづくりとして行なわれている学習です。

南相木支所女性部は、1年生の児童8名と一緒に「おやきづくり」を行ないました。講師の南相木女性部員3名が児童に「今日は楽しんでください」と挨拶し、なすとかぼちゃのおやきづくりが始まりました。準備されたかぼちゃを児童ひとりひとりが、包丁を使って真剣な様子で切り分ける作業を行ない、「かたいけど上手に切れた」などの声が聞かれました。地粉とむしパンミックスを使った生地を手にとり、苦戦しながらも1つずつ丁寧に具を包み、おやきの形に仕上げてくださいました。蒸しあがったおやきをフライパンで焼き目をつけて完成。試食会を行ない、児童からは、「おいしい」「包むのが難しかったけれど楽しかった」「はじめてだったけれど上手にできました」などの感想が聞かれました。



おやき



【材料 16個分】

- 地粉……300g
- むしパンミックス (Aコープ商品)……200g
- 水……220cc
- お好みの具
- 手粉用の地粉……適量
- 油……適量

ふるさと体験学習で作ったおやきレシピ

★おやきの生地は、耳たぶくらいのかたさにするとうまく包めます。

今回の
レシピ
提供は

南相木女性部



【作り方】

- 1 地粉とむしパンミックスをよく混ぜ合わせる。
- 2 ①に水をいれる。
- 3 ②を16等分に分ける。
- 4 広げた生地に具を入れて包み、形を整える。
- 5 蒸し器で10分から12分蒸す。
- 6 蒸しあがった⑤をフライパンで焼き、焦げ目がついたら完成。





振込受付終了時間変更のお知らせ

日頃より、当組合をご利用いただきありがとうございます。
誠に勝手ではありますが、令和6年1月4日より支所間振込を含む全ての振込について、受付終了時間を変更させていただきます。
お客様にはご不便をおかけしますが、ご理解・ご協力をお願いいたします。

変更前

**令和5年12月29日(金)まで
9:00～15:00**



変更後

**令和6年1月4日(木)より
9:00～14:30**

振込受付終了時間後の振込につきましては、キャッシュカードをお持ちのお客様(一部ご利用いただけないカードもあります)にはATMコーナーでの振込を案内させていただきます。

その他の金融業務につきましては、今までどおり8:45～15:30までとなっておりますので引き続きご利用いただきますようお願いいたします。

ご不明な点等ございましたらJA長野八ヶ岳各支所までお問い合わせください。

本所	☎91-1112	南牧支所	☎96-2021
小海支所	☎92-2061	南相木支所	☎78-2211
北相木支所	☎77-2211	野辺山支所	☎98-3366
川上支所	☎97-2211		



JA長野八ヶ岳 クミアイプロパンをご利用の皆様へ

長野県LPガス価格高騰対策事業における JAの対応について

JAからのお知らせ

平素よりクミアイプロパンをご愛顧いただきありがとうございます。

さて、国際情勢を背景とした資源・エネルギー価格の高騰により、国内の物価上昇が続いているところでございます。また、皆様のご使用されておりますLPガスも料金が高騰していることから、家庭・企業の負担軽減を目的とした長野県による「LPガス価格高騰対策事業」が実施されます。当JAといたしましても、お客様の負担軽減につなげられるよう、本事業への登録申請を行い参画いたします。

つきましては、**JA長野八ヶ岳LPGをご利用のお客様へ令和5年12月検針分のガス料金について補助金による値引き**を実施させていただきますのでお知らせいたします。

なお、今回の支援事業活用に関しては、当JAが対象期間のガス料金から値引きをいたしますので、お客様の手続等は一切不要です。

対象期間

令和5年12月検針分のガス料金が対象となります。

料金値引き額と方法

最大値引き額 3,000円(税別)

※対象となる期間中、ご契約件数1件につき、ガス料金の請求額から1か月あたり3,000円と消費税額300円の計3,300円を上限として差し引いた金額の請求となります。

※ご利用金額が3,300円(税込)未満のお客様は、ご利用金額全額が値引きとなります。なお、値引き対象は「基本料金」および「従量料金」の合計金額となります。

※値引き額は、検針票、請求書に記載する場合と、口座引き落としや集金などのお支払い時に値引き後の価格で対応させていただきます場合があります。

※条件により値引き対象外になる場合があります。

例 LPガス料金(税別) **5,000円** — **支援金(税別) 3,000円** = **割引後請求額(税別) 2,000円**

LPガス料金(税別) **2,000円** — **支援金(税別) 2,000円** = **割引後請求額(税別) 0円**

■お問い合わせ先

 **JA長野八ヶ岳**

LPGセンター 0267-92-5509

川上LPGセンター 0267-97-3231

おうちのエネルギーは

まるごとJAで!®

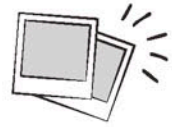

9月~12月 令和5年度廃プラスチック回収

小海
支所

小海町北相木村農業用廃プラスチック適正推進協議会では、9月上旬から管内のJA各集荷場で廃プラの回収を始めています。例年、小海・北相木支所管内では170トンもの廃プラが回収されています。廃プラの適正処理は生産者の義務として欠かせないものとなっていますが、計画的に搬送車両や人員を手配し、スムーズに回収作業が行なわれるように、組合員の皆さんには廃棄数量の事前報告等にご協力をいただいています。11月以降の回収スケジュール次のとおりです。

11/7 9:00~ 第一予冷庫、北相木予冷庫
11/14 9:00~ 第二予冷庫、小海予冷庫
12/6 9:00~ 小海宮農センター



10.08 レタスプレゼント企画 (一支所一活動)

川上
支所

スポーツの日を交えた3連休の初日、シャトレーゼカントリークラブ野辺山にて一支所一活動として川上村の主力産品であるレタスの消費宣伝活動を行ないました。ゴルフの来場者を対象にレタスの無料プレゼント会を開催し、マスコットキャラクターの「ななちゃん」がカラフルにデザインされたレタスの入った箱を160箱用意し、ゴルフをプレーされたお客さんにJA職員が一人に1箱ずつプレゼントしました。来場者は思いがけない贈り物で、獲れたての新鮮なレタスを帰っておいしくいただきたいと話していました。



10.05 南牧北小学校 6年目の稲刈り

南牧
支所

南牧北小学校の5年生9名は、先生・保護者・地域の方々、JA職員と総勢25名で田植えをした田の稲刈りを行ないました。当日の天候は少し肌寒い曇り空でしたが、刈り取りにも慣れてくるうちに体もぼかぼかとなり、気持ちいい汗をかきながらの良い食育体験となりました。今後、脱穀した米は、自分たちで食べたり、学校行事を通じて販売をしたりする予定です。



10.02 農業用廃プラスチック回収

南相木
支所

南相木宮農センターにおいて、農業用廃プラスチックの回収が行なわれました。今年3回目の回収作業でしたが、今回も多く廃マルチが運び込まれ、処分場へ運ばれて行きました。マルチは農業には欠かせない資材ですが、農業用廃プラスチックの適正処理が課題となっています。JAでは行政と一緒に、不法処理や飛散防止の役目として回収作業を行なっています。回収は12月まで行ないますので、何かございましたら宮農センターまでお問い合わせください。



10.06 野菜査定会開催

野辺山
支所

野菜(ハクサイ)査定会を、市場・全農を招き集荷場にて開催しました。生産者36名・市場関係者3名・JA関係者5名 総勢44名が集まり、市場担当者および職員より重点事項・荷造りのポイントの説明、規格に基づいた調整、選別荷造りを行なうことや荷姿について提言・説明いただき、野菜出荷販売終盤に向けて生産者間にて再度確認を行ないました。

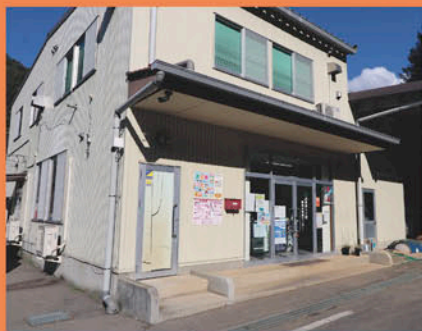

私たちJA長野八ヶ岳は
地域と人、人と人、人と情報を繋ぎます

南相木支所営農センター

南相木村 880 TEL0267-78-2258

東西南北、色採りの紅葉、立原から昇る朝日を浴びて穏やかに流れる相木川。そよ風が私たちを包み、そこで野菜を育む.....そんな南相木村の入り口に私たちの働く南相木営農センターがあります。事務所敷地内には、高さ15mを超える立体予冷库と豊富な資材庫があり、少人数ではありますが、組合員の皆さんに貢献できるよう、チーム一丸となって頑張っております。また、「農家と一体となり、村全体を盛り上げ、より良い産地にする」を目標に掲げ、課長を筆頭に日々努力しています。今後ともよろしくお願いたします。



上段左から 片井 稜馬 井出 宗次 水澤 萌子 倉根 美加
下段左から 依田 哲 清水 育美 菊原 竜希



集荷場作業の様子



荷受時の様子

虹のサークル ハンドクリーム&リップクリーム作り教室

JA虹のホールあおぞらでは、組合員や地域の皆さんを対象とした参加型体験型のイベントを毎月1回開催しています。

10月3日に「ハンドクリーム&リップクリーム作り教室」を行いました。講師は丸子の長昌寺庭婦人(玄香庵月ノ灯)の田口直子先生をお招きし、管内からの参加者7名に指導していただきました。

「ミツロウを使ったクリームは肌の保護に適していて、これからの時期にオススメ。ミツロウや蜂蜜は歴史が古く、人々が大事に利用してきたもの。皆さんには良さを体感していただきたい」と田口先生は挨拶しました。

今回の教室では、上田産のニホンミツバチのミツロウを使いクリーム作りを行いました。ベースのホホバオイルにミツロウを混ぜ、ゼラニウム、ラベンダーなど準備された11種類の植物精油の中から好きな香りや効能のものを選び、精油の配合を確かめ合いながら香りを楽しみ、和やかな雰囲気で作成を行いました。

参加者からは「おもしろかった」「初めてで難しかったけれど友達に手伝ってもらいながら楽しく作れた」「また作ってみたい。いつも使い切れないエッセンシャルオイルの使い道を知ることができてよかった」などの感想が聞かれました。

興味がある方は次回の機会にぜひご参加ください。

玄香庵HP
<http://genkouan.com/>

HP Instagram

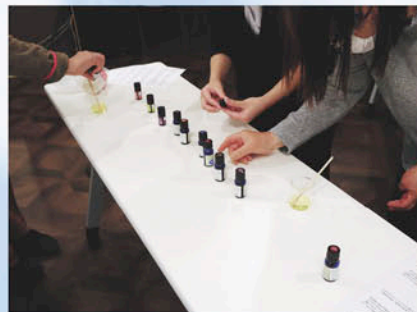

今後の「虹のサークル」

今後の「虹のサークル」イベントの予定となります。皆さんのご参加をお待ちしております！

12月22日(金)

お正月フラワーアレンジメント

1月9日(火)

写経・写仏体験会

2月6日(火)

バレンタイン
フラワーアレンジメント

あおぞらでは皆さんに愛されるホールを目指すため、さまざまな意見をお待ちしております。ぜひ、イベントへのご参加もお待ちしております！

SNSで イベント情報発信中!!



X (旧Twitter)



Instagram



LINE

参加に関するお問い合わせ JA虹のホールあおぞら TEL 0267-92-5510

2023
12月11日
11:00~

JA虹のホールあおぞら 人形供養祭

持込受付 12/10 午後1:00~午後 5:00
12/11 午前9:00~午前10:50

【持ち込めるもの】

人形・ぬいぐるみ
布・紙・木・フワ製品はOK!

供養料2,000円（税込）

あおぞら特別会員様
虹の会会員様は **供養料無料**

今後のイベントでも優待あり♪
ご入会は早いほどおトクです!



掛け軸・提灯

不燃物にあたるものは取り除いてください

剥製・木彫り
小型のものに限ります



写真
アルバムから
はがしてください

弔辞・弔電・数珠・芳名帳など
葬儀・仏事に関するものもOKです!



古くなったご遺影
ガラスを取り除いて
ください(木枠は可)



雛人形

段飾りの骨組・部材・毛氈
などは持ち込めません

【持ち込めないもの】

石像・銅像・陶磁の像など不燃物全般



ガラスケースも
持ち込めません



- ・供養料は持込数量にかかわらず一律です
- ・供養祭当日の入会手続きも可能です
- ・受付時間外の持込はできません
- ・業者の方の持込はかたくお断りします

虹のホールのホームページもご覧ください

ご来場の際は受付票(裏面)をご持参ください

お問合せは



JA虹のホールあおぞら 電話:92-5510



エーコープ

国産小麦の小麦粉使用

むしパンミックス

国産
愛用



写真はイメージです



良質な国内産小麦粉が主原料の手軽で簡単にお菓子づくりが楽しめるミックス粉です。一家団樂のひとときにおすすめです！

800g (200g×4) 608円
1.5kg 965円

焼きリンゴケーキ

■材料

- ・エーコープむしパンミックス 200g
- ・卵(Mサイズ) 1個
- ・牛乳 130ml
- ・リンゴ(中玉) 1個
- ・砂糖 40g(大さじ4・1/2強)
- ・バター 20g

フライパン料理
砂糖の
香ばしい風味と
リンゴが
相性抜群!



■作り方

- 1 リンゴを縦割り16等分に切り分けておきます。
- 2 溶きほぐした卵に牛乳を加え均一に混ぜ合わせます。
- 3 むしパンミックスを入れ均一に混ぜ合わせます。
- 4 フッ素加工のフライパンに砂糖を入れ中火にかけます。砂糖が溶けてキャラメル色になったら弱火にしてバターを入れます。バターが溶けたら火を止めてリンゴを均一に並べます。
- 5 生地を全て流し込み、フタをして弱火で10分程度焼いて出来上がりです。

お問い合わせ先

JA長野八ヶ岳

小海生活渉外センター
ななちゃんのお店

TEL 0267-92-4141
TEL 0267-98-3155

自動精米機使用停止のお知らせ

日頃は、当JAをご利用いただき誠にありがとうございます。
自動精米機使用停止についてお知らせいたします。

**11月22日(水曜日)千代里SS防護壁裏に設置してあります
精米機について保守点検を行ないますので終日使用停止
とさせていただきます。**

ご利用される皆さんには、ご迷惑をお掛けいたしますが、何卒ご理解の程をお願いいたします。

翌日11月23日(木曜日)からは、通常営業となります。

JA長野八ヶ岳 生活部生活課

第7回理事会

理事会報告

開催日 9月29日(金)
開催場所 本所会議室

以下の議案について協議し、決定されました。

協議事項

第1号議案

資産査定規程の改訂について
資産査定規程の改訂について承認されました。

第2号議案

JA長野八ヶ岳コンプライアンス基本方針の改正について
JA長野八ヶ岳コンプライアンス基本方針の改正について、関連する法令等の記載から独立して、「農協法の順守」および「独金法の遵守」について強調するための改正です。

第3号議案

新NISA制度に伴う「非課税上場株式等管理および非課税累積投資に関する規程」の一部改正について
令和5年末時点で非課税口座（NISA口座）を開設済みである顧客の場合、特段の手続きを行わずに、令和6年に新NISAの勘定が設定されることに関して、約款上の手当てを行なうものです。このため、令和5年10月16日から12月末日までの間に使用するものとして、NISA約款を一部改正します。

第4号議案

貸出大口取引について
貸出大口取引について承認されました。

数独

Q 二重枠に入った数字の合計はいくつ? 出題●ニコリ

ルール

- ①空いてるマスに、1から9までの数字のどれかを入れます。
- ②タテ列(9列)、ヨコ列(9列)、太線で囲まれた3×3のブロック(それぞれ9マスあるブロックが9つ)のいずれにも1から9までの数字が1つつ入ります。

3			4			5
	2		6			
		5				1
2				1	6	
		6			3	
		4	5			7
	5				1	
				8		2
7			3			4

答え 10月号掲載の数独の答えは「15」でした。今回の答えは、レタス12月号に掲載します。

信連専任担当者による年金相談会

- 日程 11月16日(木) 野辺山支所
12月5日(火) 川上支所
- 時間 午前10時～午後3時

各支所年金担当者による年金受付相談会

■時間 午前10時～午後3時

支所	11月	12月
小海	15日(水)	4日(月)
北相木	15日(水)	4日(月)
川上	15日(水)	5日(火)
南牧	17日(金)	6日(水)
南相木	17日(金)	6日(水)
野辺山	16日(木)	6日(水)

11・12月年金相談会開催

10月号 まちがひさがし 答え合わせ

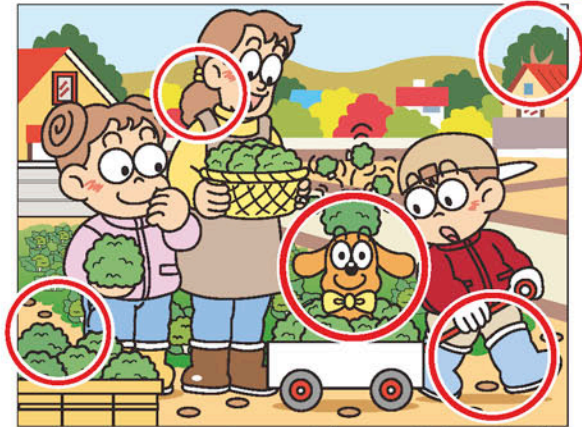

- ①お母さんの髪形が違う
- ②屋根の上に木が見える
- ③犬の耳が下がっている
- ④野菜(ブロッコリー)の数が違う
- ⑤長靴が違う

訂正とお詫び

広報誌レタス265号掲載の信連専任担当者による年金相談会 令和5年11月16日(木)の会場に誤りがありました。正しくは野辺山支所(誤:小海支所)です。訂正してお詫び申し上げます。

あなたからのメッセージをお待ちしています!

Facebook公式アカウント @janaganoyatugatake
X公式アカウント(旧Twitter) @ja_yatsugatake
公式ホームページアドレス https://www.ja-yatugatake.ijjan.or.jp/

今年も残すところ2カ月となりました。ついこの間お正月を迎え、つい最近まで猛暑で参っていたと思っただけですが、あっという間に寒くなり早くも11月になってしまいました。年齢を重ねることに一年が早く感じるということを実感しています。目まぐるしく日々が過ぎてしまい、気づけば一年が終わるという毎年の経過を過ごしてしまっていますが、何を始めるにも、「今」が一番若いタイミングだということに心掛け、来年は何か新しいことにチャレンジできればと思います。

春夏秋冬

我が家のちやいドル

みおり
美央里ちゃん(3歳)

いさと
一悟くん(5歳)

しょうたろう
祥太郎くん(8歳)

ひおな
陽央奈ちゃん(1歳)



両親 あおき ようすけ ゆい
青木 洋介さん 有以さん (野辺山地区)

我が家の末っ子アイドル陽央奈は5月で1歳になりました。6月からは保育園に入り、夏の間楽しく通うことができました。賑やかなお兄ちゃんお姉ちゃんたちに囲まれて、とても可愛いがられています。外でお散歩したり三輪車に乗るのが大好きで、常に外に行きたがります。食べることも大好きで、ご飯もたくさん食べます。これからもお兄ちゃんお姉ちゃんに負けないくらい元気に大きくなってほしいです。いつまでもみんな仲良く元気に遊んでね。

まちが「い」さがし

右のイラストには左のイラストと違う部分が5カ所あります。間違っている部分を探してみましょう。 出題・イラスト：酒井栄子

