



北相木村 大禪の滝(氷瀑)

特集1

JA長野八ヶ岳 食農教育の取り組み

特集2

令和4年度 生産資材価格高騰特別支援対策 令和5年度 適正生産推進資材助成事業

知っておこう! 消費税インボイス制度 [農業部]

組合員人間ドック費用補助拡大のお知らせ [企画総務部]

JA組合員のメリット [企画総務部]

農機センター新築移転について [農業部]

新春特別号プレゼント企画の当選者発表 [企画総務部]

虹のサークル「フレームアレンジ教室」 [虹のホールあおぞら]

支所フォトニュース
事業所紹介 CONNECT
女性部ニュース
やさいをたっぷりおいしくレシピ
「ホットサンドウィッチ」
理事会報告
年金相談会開催
我が家のちゃいドル

令和4年度 食農教育事業の主な取り組み

全体の取り組み

J A長野八ヶ岳では、管内の全小学校へ教育情報誌「ちゃぐりん」を寄贈しました。「ちゃぐりん」は農業・食・環境について気軽に学習できる教育図書で、子どもたちの夏休みの自由研究の教材として8月号を管内全小学校の5年生に寄贈しました。



南牧南小学校で寄贈式

小海支所の取り組み

一支所一協同活動の一環として、小海小学校5年生のもち米作りの支援を行いました。春から取り組んで、9月下旬に稲刈りをして収穫をしました。収穫したもち米を使って11月2日に収穫祭を開催しました。収穫祭当日は保護者も大勢参加して、朝から昔ながらの杵と臼を使って餅つきを行ないました。



代掻き



田植え



収穫祭の餅つき

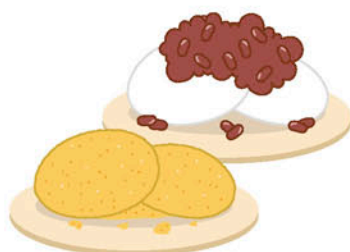

収穫祭での食事

J A長野八ヶ岳では、子どもたちの食育事業に積極的に取り組んでいます。令和4年度も、学校菜園での野菜作りや田んぼでの米作りなどの農業体験を通じて食への大切さや、食を支える農業、地域の環境について楽しく学んでいただきました。

令和4年度 J A長野八ヶ岳 食農教育の取り組み

川上支所の取り組み

川上第一小学校の3年生は、食農教育の一環として村の特産物となるレタスの栽培、苗植えから収穫までの管理を体験しました。川上支所では児童の支援をしながら、レタスの支所取引先である広島県のスーパー「フレスタ」へ出荷し、毎年恒例となっている「小学生レタス」として販売されました。



レタスの収穫



苗植え



レタスの収穫



スーパー「フレスタ」

南牧支所の取り組み

南牧北小学校では、平成30年より食育活動の一環としてお米作りに取り組み、児童と保護者、先生の皆さんで協力して代掻きから脱穀までのお米の栽培管理を行ないました。1月下旬には児童たちで作ったお餅を振る舞い、米作りの発表会も行なわれました。



田植え



稲刈り



はぜ掛け

女性部の取り組み

管内の学校給食へ女性部の皆さんが育てた野菜を提供しています。子どもたちに安心安全で新鮮な地元野菜を食べてもらいたいと、3支所の女性部が取り組んでいます。



「一支所一協同活動」について

一支所一協同活動とは、組合員・地域住民の皆さんに農業や地域、JAに関心をもってもらうために最も身近な存在である支所・事業所が拠点となって、取り組んでいる活動です。

JA長野八ヶ岳では、日本一の野菜供給の産地形成を軸とした地域農業の振興や心豊かな暮らしを築く活動の展開、JA組織として地域との調和と発展への貢献を目指して日々業務に取り組んでいます。多彩な協同活動を通じて、組合員や地域住民の皆さんとの関係性を深めることで、親しまれ、喜ばれ、そして、地域に貢献するJAとなることを全職員が一丸となり目指します。

令和4年度 生産資材価格高騰特別支援対策 令和5年度 適正生産推進資材助成事業

立春の候、生産者の皆さんにおかれましてはますますご清祥にてお過ごしのことと拝察申し上げます。また、常日頃からJA各事業に対しまして多大なるご支援ご協力を賜り、厚く御礼申し上げます。

さて、昨今は新型コロナウイルス感染症拡大やロシアによるウクライナ侵攻の影響により、原油価格の高騰、穀物需要の逼迫、急激な円安などから、肥料・飼料・燃料・その他農業資材が高騰しております。加えて食品を含む多くの物価も値上がりする中、海外からのインバウンド需要も激減し消費の低迷が続きました。今後も、肥料をはじめとする各農業生産資材は、過去に覚えのない大幅な価格上昇が決定されており、農業経営は非常に厳しい局面に立たされております。

このような状況に対処するため、JAグループ一丸となって組織的な農政運動を展開するとともに、さまざまな対策を打ち立てて取り組んでまいります。

つきましては、JA長野八ヶ岳といたしましても、管内農業経営者に対する特別支援対策、ならびに、適正生産資材助成事業を実施する運びとなりました。

令和4年度 JA長野八ヶ岳 生産資材価格高騰特別支援対策内容

1. 目的

例年実施しておりますJA長野八ヶ岳生産資材独自奨励に加えて、令和4年度、生産資材価格が上昇した品目に対し、下記の通り総額約8千万円の支援対策を実施し、農業経営継続を応援します。(なお、肥料については国・県の肥料価格高騰対策支援事業を活用します。)

2. 対象期間

令和4年 3月1日～令和5年 2月28日

3. 支援対策の品目別見積助成額(試算)

分類	助成率	見積金額
農薬	供給実績の2%	27,500千円
飼料	供給実績の3%	30,474千円(交付済)
種子	供給実績の4%	24,500千円
合計		82,474千円

*口座決済取引に限定し、助成金については、対象者ごとに100円未満切り捨てとなります。

今後も仕入価格交渉・早々期予約注文受発注対応の強化を図り、各種奨励事業の継続実施、供給価格抑制に努めるとともに、JA経営努力を進めながら、生産者の皆さんの営農継続支援に努めてまいります。

令和5年度 適正生産推進資材助成事業内容

1. 目的

近年、当産地では7月に出荷量が集中し、供給過多から価格の低迷および産地廃棄事業の発動となる傾向が見られるため、少しでも5月・6月出荷に前倒した栽培体系を推奨する目的と合わせて、秋口の松葉混入防止にもご活用いただきたく被覆資材に対する助成事業を行ない7月の集中出荷の分散化を図ります。

2. 対象期間

令和4年10月1日～令和5年12月31日

(事業趣旨から昨年秋に購入いただいた分も対象といたします。)

3. 助成内容

上記対象期間内にJA長野八ヶ岳より、生産者が購入した被覆資材に対し、**20%**の助成を行ないます。

*口座決済取引に限定し、助成金については、対象者ごとに100円未満切り捨てとなります。

No.	品名	参考 供給価格(税込)	参考 助成価格(20%)
1	パオパオM6 2.4×100m	13,285円	2,600円
2	パオパオM6 1.5×200m	18,810円	3,700円
3	ひだまり 2.4×100m	20,533円	4,100円
4	ひだまり 3.0×100m	25,666円	5,100円
5	ひだまり 3.0×200m	51,088円	10,200円

*上記品目は代表的な商品、サイズです。上記以外のサイズについても助成対象となります。

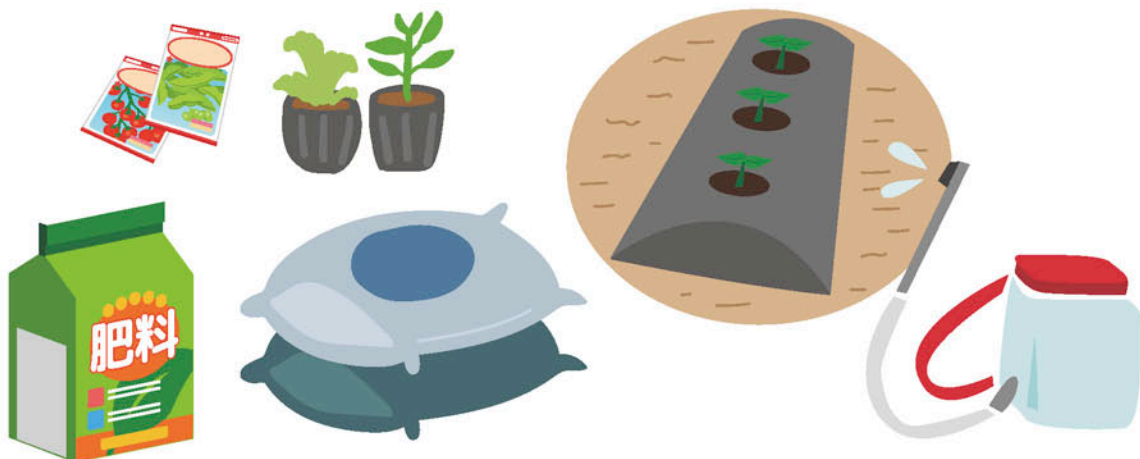

＼知っておこう！／ 消費税インボイス制度

令和5年10月1日から消費税インボイス制度が始まります

消費税の仕組みやインボイス制度の仕組みは前回ご紹介しましたが、インボイス制度がスタートするとどのような影響があるのでしょうか？今回はインボイス制度の導入による影響と、卸売市場特例、農協特例について解説していきます。

1 インボイス制度導入の影響

いままでは、消費税の課税対象となる取引であれば免税事業者からの仕入であっても控除の対象となり、課税売上に係る消費税等から差し引いて消費税額を算出することができましたが、**令和5年10月1日からは、インボイスに記載されたものしか仕入税額控除できません(インボイスの保存も必要)**。前回ご説明したとおり、インボイスは「**適格請求書発行事業者**」しか発行できませんから、それ以外の方から仕入れ等にかかる消費税については控除できなくなることになります。

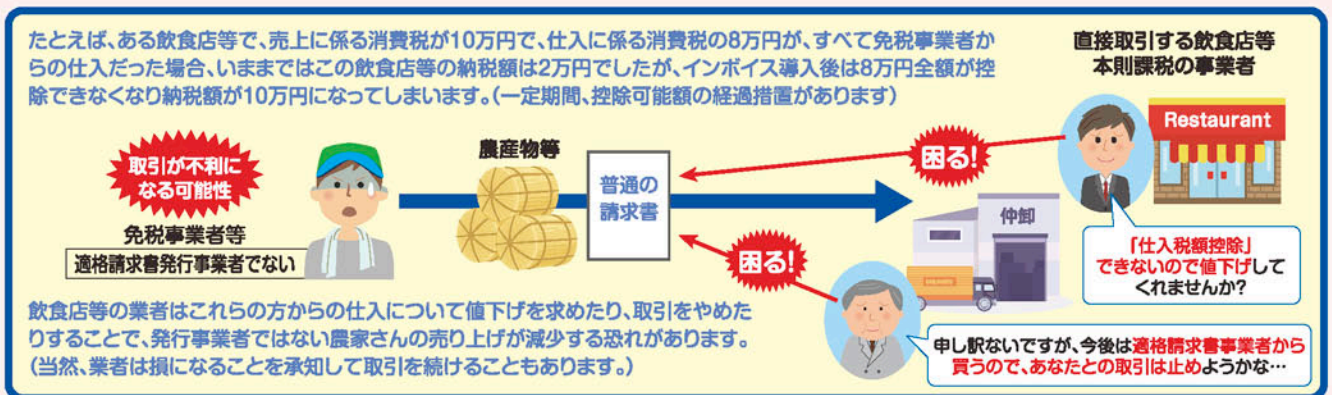

これを回避するには農家自らが「**適格請求書発行事業者**」となる必要がありますが、同時に「**課税事業者**」として消費税の計算・申告が必要となります。

免税事業者の方も安心

2 卸売市場特例・農協特例とは

卸売市場特例

卸売市場法に規定する「卸売市場」において、同法に規定する卸売業者が卸売をする業務として出荷者から委託を受けて行う生鮮食料品等の販売についての特例

農協特例

組合員である生産者の農産物をJA等が①無条件委託方式による販売をし、その代金を②共同計算方式により精算する場合の特例

この2つの取引では、スーパーや飲食店等の購入者は、生産者が適格請求書発行事業者であるか否かは関係なく、卸売市場やJA等が発行する書類により仕入税額控除が可能となりますので、購入者は免税事業者の方の農産物も安心して購入することができます。また適格請求書発行事業者であっても自身でインボイスを作成・交付する義務が免除されるため、事務軽減が図られます。

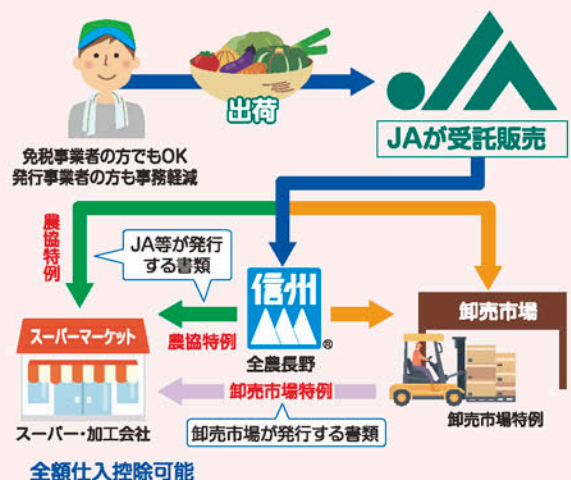

卸売市場・JAへの出荷であっても農協特例とならない取引があります。
この取引の概要と、直売所の対応について、次回ご説明します。

本説明は消費税およびインボイス制度の概要を簡略的に説明する目的で作成しています。
制度の詳しい内容は必ず、税務署またはご自身の顧問税理士にお問合せいただくようお願いいたします。



組合員人間ドック費用補助拡大のお知らせ

JA長野八ヶ岳では、人間ドック受診のほか、以下の検診にかかる費用の一部を補助しております。令和5年3月1日受診分から、1泊2日ドックと日帰りドックの補助金額が拡大されます。

01 支給対象者

JA長野八ヶ岳の正組合員
准組合員(ご本人負担の場合)

03 補助金額

支給対象の ① は1人5,000円
支給対象の ② は1人3,000円
支給対象の ③ は1人2,000円
支給対象の④～⑦は1人1,000円

市町村が
実施する健診・
がん検診も
対象です!!



02 支給の対象

- ① 1泊2日の人間ドック
- ② 日帰り人間ドック
- ③ PET検査/CT検診
- ④ 脳ドック(簡易脳ドック含む)
- ⑤ 市町村が実施する健康診断
(公的医療保険制度の対象者)
- ⑥ 市町村が実施するがん検診
(公的医療保険制度の対象者)
- ⑦ その他、組合長が認めた健康診断

04 申請に必要なもの

1. 組合員健康補助金交付申請書(当JA所定の様式)
2. 受診された人間ドックの「領収書」
3. 認印
4. 貯金通帳など振込先が確認できるもの(JA長野八ヶ岳口座)

「申請に必要なもの」を持参していただき、支所窓口にて申請してください。支給についてはJA長野八ヶ岳に開設の貯金口座への振り込みによって行ないます。詳しくは、お近くの支所窓口までお問い合わせください。

JA は農業者だけではなく地域に暮らす皆さんの協同組合です。

JAは、誰もが気軽に参加できる開かれた組織です。組合員の出資金をもとに、利益追求型ではなく、地域に根付いた要望を取り入れた事業展開が魅力です。JAの組合員資格には正組合員と准組合員があります。このため、農業を営んでいない人でも、JAで定めた加入手続きに従い、出資いただくことで准組合員として組合員資格を得てさまざまな事業を利用することができます。また、下記のような暮らしに役立つ便利でお得なJAの事業・活動を利用することができます。

組合員のメリット

1 メリット 「出資配当」「利用配当」があります

出資配当……出資額に応じて配当があります。(平成17年度より1.2%の配当実績)
利用配当……対象となる事業のご利用高に応じて配当を行なっています。
※出資配当、利用配当率は業績により変動しますので将来に向けてお支払いをお約束するものではありません。

2 メリット 各種ローン利用・金利軽減

住宅ローンをはじめ、自動車、教育ローンなど各種ローンをご利用いただけます。さらに利用状況により金利を軽減します。
※審査結果によってはご希望にそえない場合がございます。

3 メリット PET/CT 検査・人間ドック 組合員特別価格・費用補助

現在、がん早期発見等で注目されているPET/CT検診と人間ドックの検診料を組合員特別価格で優遇します。その他にJA長野八ヶ岳では、人間ドックを含む各種検診にかかる費用の一部を補助しております。
※JA 厚生連の病院で検診した場合に限り、価格優遇また各種検診にかかる費用の一部補助の対象となります。



♪ その他にも たくさんのメリット

農業祭優待

記念品プレゼントの他、ピンゴ大会にご参加いただけます。

JA長野八ヶ岳の運営参加

正組合員になると総代会などであなたの意見をJAに反映することができます。

農機センター新築移転について

JA長野八ヶ岳農業機械課では、トラクターの大型化・多種多様な作業機に対応するため、農機センターを新設し、令和5年4月18日(火)に開所式を行なうこととなりました。

トラクター、全面マルチ、ブームスプレーヤの修理はもちろん、管理機や刈払い機まで幅広く対応しております。また、車の車検整備も引き続き実施してまいります。新たに板金塗装設備も設置しましたので、組合員の大切な財産の保全にぜひご利用ください。

当JAの主力商品である高原野菜や酪農などの生産にかかせない農業機械の修理整備対応をより一層充実させるため、農機担当者一同で組合員の皆さんを全力でサポートさせていただきます。よろしくお願いいたしますので、今まで以上にご利用いただけますようよろしくお願いいたします。



JA長野八ヶ岳
広報誌「レタス」
新春特別号

今年もたくさんのご応募ありがとうございました プレゼント企画 当選者発表!!

広報誌「レタス」新春特別号で実施したプレゼント企画では、管内の皆さんから182通（小海支所57件、北相木支所23件、川上支所37件、南牧支所30件、南相木支所28件、野辺山支所7件）のご応募をいただきました。厳選な抽選が行なわれた結果、次の皆さんが当選されました。おめでとうございます。

A賞

5名

信州牛サーロインステーキ

【小海支所】細谷昌子さん 【川上支所】菊池秀芳さん 【南牧支所】井出和則さん
【南相木支所】倉島奈津美さん 【野辺山支所】井出雄一さん

B賞

10名

きたやつハム製品詰め合わせ

【小海支所】鷹野雄之助さん/竹内三代子さん 【北相木支所】井出千恵子さん/井出義彦さん
【川上支所】井出碩人さん/由井英也さん 【南牧支所】菊池修也さん
【南相木支所】由井智幸さん/児玉みよ子さん 【野辺山支所】宮澤瑞佳さん

C賞

35名

ヤツレン乳製品詰め合わせ

【小海支所】菊池多吉さん/新津美智子さん/有坂なみ江さん/関英憲さん/小池三四郎さん
加藤のり子さん/井上真弓さん/室みか子さん/篠原典也さん/小山敏生さん/土橋寿子さん
【北相木支所】井出美津子さん/山口千賀子さん/井出島子さん/坂本健一さん
【川上支所】高見沢弘美さん/小原健吉さん/油井亮吉さん/原優里奈さん/原直臣さん
鶴田英弘さん/遠藤太左雄さん
【南牧支所】高見澤希さん/高見沢雅子さん/高見澤静男さん/菊池幸郎さん/山地美代江さん
有坂秀明さん/今井瑞穂さん/高見澤善成さん
【南相木支所】菊池さち江さん/田村勝好さん/菊池静子さん/菊原さゆりさん/中島雪さん

なお、併せて実施しましたアンケートでは、広報誌「レタス」をはじめ、JAの各事業に対する貴重なご意見を多数お寄せいただきありがとうございました。今後のJA事業および広報活動に反映させていただきます。これからも広報誌「レタス」をよろしくお願いいたします。

品質と安心にこだわった
新茶はいかがですか

新茶

摘みたてを新鮮パックした
期間限定品です。

人気No.1



「一番茶の新芽を使用した
「旨みこく、まろやかさ」が
抜群の新茶です」

新茶 シルバー 11,340円(税込)

1kg (167g×6本)

お届け予定時期：5月上旬頃

限定品



芳醇な香りと
コク深いまろやかな味わいが
特徴です。

新茶 白翔 11,400円(税込)

500g (167g×3本)

お届け予定時期：4月下旬頃



お茶のおいしさは
芽の若さが決め手！
「一番茶の萌え出したばかりの
新芽で作った緑茶です。」

新茶 ゴールド 16,200円(税込)

1kg (167g×6本)

お届け予定時期：5月上旬頃



おいしさと経済性を考えて
ブレンドしました。
新茶の風味はそのままです。

新茶 グリーン 9,180円(税込)

1kg (167g×6本)

お届け予定時期：5月中旬頃



軟らかい芽の部分を含んだ
さわやかな棒茶です。
この時期のみ製造される
限定品です。

新茶 匠(棒茶) 7,020円(税込)

1kg (167g×6本)

お届け予定時期：5月下旬頃

※商品のお渡し時期は天候により遅れることがあります。



お問い合わせ・お申し込みは、生活渉外センター(TEL:92-4141)

ななちゃんのお店(TEL:98-3155)まで

無添加
国産大豆
国産米

我が家の味



仕込みみそ



ダンボールのまま置いておくだけで手造りの味が楽しめます



- エコープ仕込みみそ 10割こうじ 税込 **8,530円** (本体価格 7,899円)
① 桶詰替不要 20kg
- エコープ仕込みみそ 10割こうじ 税込 **4,740円** (本体価格 4,389円)
② 桶詰替不要 10kg
- エコープ仕込みみそ 12割こうじ 税込 **5,130円** (本体価格 4,750円)
③ 桶詰替不要 まろやか 10kg

※詰替えタイプもご用意しております。

エコープ仕込みみそとは？

春・夏・秋の自然の温度でじっくりねがすため、色・味・香り、三拍子そろった、天然醸造みそが手軽に楽しめます。



- 仕込み味噌とは、自宅で醗酵・熟成させるお味噌です。
- 寝かせる期間やお味噌の種類によって、ご家庭独自の味を楽しむ事ができます。
- ひと夏過ぎた10月頃から、天然醸造のお味噌は食べ頃をむかえます。

国産大豆・国産米 ◆ すぐ召し上がれる完成品



- ⑦ 食べ頃仕込み味噌【赤】 10割こうじ
- ⑧ 食べ頃仕込み味噌【白】 8割こうじ

1.8kg 4ヶ | 税込 **4,730円** (本体価格 4,380円)



- ⑨ 食べ頃仕込み味噌【赤】 10割こうじ
- ⑩ 食べ頃仕込み味噌【白】 8割こうじ

1kg カップお手頃サイズ | 1kg 4ヶ | 税込 **2,790円** (本体価格 2,584円)

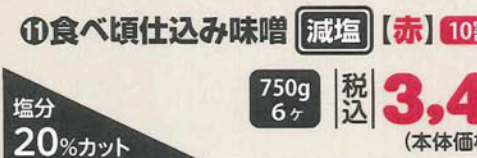

- ⑪ 食べ頃仕込み味噌【減塩】【赤】 10割こうじ

塩分 20%カット

750g 6ヶ | 税込 **3,440円** (本体価格 3,186円)



- ⑫ 食べ頃まろやか仕込み味噌【赤】 12割こうじ

1,500ケース限定

1kg 4ヶ | 税込 **2,790円** (本体価格 2,584円)

仕込みみそご購入感謝キャンペーン

令和5年1月～3月末までにエコープ仕込みみそ・食べ頃シリーズを2,000円以上ご購入いただく

抽選で50名様に「JAまごころ商品券」

2,000円分が当たります!!



対象 令和5年1月～3月末までにご購入の方

応募方法 商品お届け時にお渡しする、応募はがきにご記入の上ご投函いただくが、JA担当者にお渡しください。

※詳しくは、JA担当者まで

抽選期間 令和5年1月～4月末まで

抽選 令和5年5月下旬 ※商品券の発送は6月中の予定です。

お申込みは JA長野八ヶ岳

- 小海生活渉外センター (北相木生活店・南相木生活店) ☎92-4141
- ななちゃんのお店 (野辺山・川上生活) ☎98-3155

JA虹のホール あおぞら

虹のサークル フレームアレンジ教室

JA虹のホールあおぞらでは、組合員や地域の皆さんを対象とした参加型・体験型のイベントを毎月1回開催しています。

2月10日に「フレームアレンジ教室」を行ないました。講師は「おうちサロン凛々」の清水先生をお招きし、管内からの参加者15名に指導していただきました。フレームアレンジは、アンティーク調の木製フレームにお好きなドライフラワーをあしらっていきます。約100種類以上のドライフラワーの中から自分の好きな花や実を選び、自分だけの1点ものの作品ができるのが魅力のイベントです。

講師からは「少ない花材から選ぶより、たくさんの中から選んでいただいたほうが作りやすいと思います。選ぶ楽しさもあるので、お気に入りの花材を探してください。初心者の方にも作りやすいデザインなので、お好きに作ってください」と話されました。参加者は講師から指導を受けながら約1時間で作品を完成させました。

今回、初の開催でしたが手軽にできるので参加者からは、「とても楽しかったです。またやりたいです」「皆さんの作品も個性があり素敵でした」「もう少し立体的に作りたかったです。また、チャレンジしたいです」などの声が聞かれました。

たくさんさんのドライフラワーの中から自分のお気に入りの花や実を見つけるだけでも宝探しをしているような気分になれるイベントです。興味がある方は次の機会にぜひご参加ください。



今後の「虹のサークル」

今後の「虹のサークル」イベントの予定となります。皆さんのご参加をお待ちしております！

4月3日(月)

ブツダナツ

5月1日(月)

苔ジオラマテラリウム

6月5日(月)

絵手紙教室

あおぞらでは皆さんに愛されるホールを目指すため、さまざまな意見をお待ちしております。ぜひ、イベントへのご参加もお待ちしております！
なお、新型コロナウイルスの影響で中止になる場合がございます。

SNSで

イベント情報
発信中!!



Twitter



Instagram



LINE

参加に関するお問い合わせ JA虹のホールあおぞら TEL 0267-92-5510

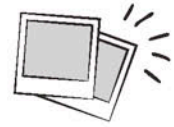

3月上旬～ 令和5年度予約注文始まる

小海支所

小海支所生産資材課では、令和5年度の予約注文の肥料、農薬、資材、種子など続々と入荷しております。これを配達分、自己取り分に分け、3月2～3日の農薬一斉配布から順次配達を行なっていきます。当用の注文にも対応していますので、JAの購買事業をぜひご利用ください。



01.12 居倉道祖神「おんべきり」

川上支所

川上支所管内の居倉地区では、毎年恒例となっている道祖神「おんべきり」が開催されました。「おんべきり」は厄除け、子孫繁栄と子どもの成長の守り神の伝統行事として行なわれ、おんべの大きさは大人3人が手をつないだぐらいの大きさになり、重さは約50キロになります。地区の中で「上地区」「下地区」に分かれ、お互いのおんべをぶつけ合う儀式が行なわれた後、それぞれの神様に祭られました。



01.07 伝統行事「かんがり」

南牧支所

南牧村海尻地区の伝統行事である「かんがり」が行なわれました。児童、区の役員の皆さんが朝から参加して2つのかんがりを作りました。午後6時半過ぎに順次火を入れ、燃え上がる火で繭玉を焼きながら火にあたり、1年の無病息災や五穀豊穡等を祈願しました。



01.13 女性部ヨガ教室

南相木支所

南相木支所女性部員の冬の間の体力低下を防止するため、ヨガ教室が南相木村公民館で開催しました。南牧村の横森さんを講師に迎え、11名の部員が参加され、講師の掛け声や動作に合わせて、皆さん同じ姿勢をとっていました。途中、参加者からの質問などもあり、ヨガを行なう際の息の仕方の質問では、ヨガはポーズよりも呼吸が大切、ゆっくりと鼻から吸って、鼻から出すようにとアドバイスされていました。皆さん、楽しみながら体力づくりをしました。

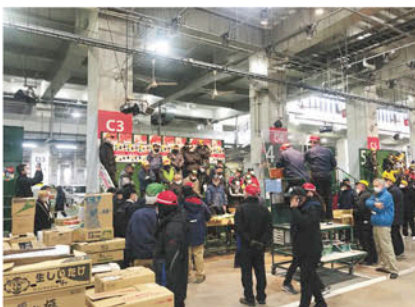

02.13~15 青年部視察研修

野辺山支所

2月13日～15日の日程で冬季研修として、九州の契約取引先への視察を総勢8名で実施しました。市場と参加生産者間で現在の市場販売情勢や消費環境動向・産地の状況説明および要望など、活発な意見交換会が行なわれました。次年度野菜生産に向け、非常に刺激を受けた冬季研修となりました。

事業所紹介
CONNECT
コネクト



Vol.36

私たちJA長野八ヶ岳は地域と人、人と人、人と情報を繋ぎます

令和4年度 総集編

令和3年4月より連載を開始しました事業所紹介コーナー「コネクト」は、先月号の掲載で35回目となり、令和4年度では93名の役職員を紹介させていただきました。各事業所の職員や雰囲気をご組合員の皆さんに記事で知っていただき、JA長野八ヶ岳として「地域と人」「人と人」「人と情報」を繋げるよう掲載しています。



農業部 野菜課・資材課



農業部 企画振興課



川上支所 販売指導課



生活部 自動車課



企画総務部 総務経理課



南相木支所 金融共済課



金融共済部 業務査定課



企画総務部 人事教育課



小海支所 金融共済課



南牧支所 販売指導課



川上支所 金融共済課

毎年3月の人事異動により、事業所ごと職員の入れ替わりがあることで組合員や利用者の皆さんにご迷惑をお掛けすることもございますが、引き続き「コネクト」でさまざまな事業所や職員を紹介させていただきますのでよろしくお願いいたします。

女性部ニュース

「手芸グループ活動」

南牧支所女性部 高見澤 佳奈子

手芸グループでは、1月24日に川上村の古原先生をお迎えして、レザークラフトを教えていただきました。当日は6名が参加し、先生の持つてきてくださったたくさんさんの材料の中から好みの色や柄のものを選び、初挑戦です。

まずは、今年の干支のうさぎのキーホルダーからスタートです。ペーシのうさぎの耳に花をカシメで留めるために、左手では押さえ棒、右手に木づちを持ち、強めの力で叩きました。



2つ目は1枚の革を三角にたたんだ小物入れの作成です。今度はスナップも叩いて留めます。スナップは弱め力で叩いて留めるのですが、初めてでなかなか力加減が分からず、うまくはまらない事態も楽しみながら体験しました。

3つ目にはカードケース作りにもチャレンジさせていただきました。

木づちで叩く作業が「ストレス解消になるね〜」と冗談を交えながら、コロナ前のように楽しく集まることがとてもうれしかったです。

愛着のある作品を目の前に「来年はお財布を作ってみたい〜」とリクエストして会が終わりました。



JAでは、女性の運営参画を推進しています。

やさいをたっぷりおいしくレシピ

ホットサンドウィッチ



【材料】

- 玉子……1〜2個
- サラダ油……適量
- 食パン……2枚

■具材

- ・千切りキャベツ
- ・ハム
- ・とろけるチーズ
- ・トマト
- ・ケチャップ
- ・ピーマン

などなど、あるものでOK

- 塩コショウ……適量

★SNSでよく見るレシピです。
フライパンの中でできるので、
片付けがラクです

今回の
レシピ
提供は

南牧支所女性部
新海 裕美さん



【作り方】

- 1 ボールに卵、塩コショウを入れかきまぜる。
- 2 フライパンに油をひき、薄焼き玉子を作るよう玉子を入れる。
- 3 すぐに薄焼き玉子の上にパンを並べる。
- 4 薄焼き玉子ごとパンも裏返す。
- 5 パンからはみ出ている玉子をパンにのせる。
- 6 片側のパンに具をのせて、もう1枚をその上にのせる。
- 7 パンの両側に焼き色をつけてできあがり♪

以下の議案について協議し、決定されました。

協議事項

第1号議案

令和4年度剰余金処分と自己資本造成に関する方針について

令和4年度の剰余金処分にあたり基本的な方向性について承認されました。

第2号議案

役員報酬審議会の委員委嘱について

役員報酬については総代会承認事項ですが、総代会議案として提出するにあたり、役員報酬審議会の意見を聞くことが規定されています。諮問するにあたり審議会委員適任者について決定されました。

第3号議案

令和4年度固定資産減損会計ゲルピングおよび会計方針について

各地区における農業関連事業にかかるゲルピングの変更および財務への影響について承認されました。

第4号議案

役員賠償責任保険契約の更改について

令和3年施行の農協法改正により、当該保険契約の締結について理事会の決議を要する旨が規定され、承認されました。

第5号議案

「当組合における取引のリスク評価書(特定事業者作成書面)」の改正について

リスク評価書の改正について承認されました。

第6号議案

「お客さま本位の業務運営に関する取り組み方針」の見直しについて

現状の掲げている取り組み方針はひな型どおりであり、取り組み方針の見直し(内容面の整備)、および取り組み状況とフィードバックの見える化(受託者責任原則との対応関係の明確化(形式面の整備)が金融庁より求められており、見直しが行なわれました。

第7号議案

畜産・酪農収益力強化整備等特別対策事業(機械導入事業リース方式)への参加について

すでに承認されており令和元年度畜産・酪農収益力強化整備等特別対策事業のリース方式について、取り組み主体をJAとする再貸付方式をとることから、補助事業参加申請につき、承認されました。

六ぼこ熟語パズル 出題●ニコリ

問題 全部の熟語を漢字で書くと、リストの漢字が1つ余ります。その漢字は何?

ハ□ン□ウ→□□□
ナ□シ□ウ→□□
フ□カ□ウ→□□□
ブ□イ□ウ→□□□
キ□タ□ウ→□□□

リスト
内火 南金 破口 噴荒 噴講 無周 礼太 郎天

2月号の答えは、「着」でした。
今回の答えは、レタス4月号に掲載します。

2月号 まちが「さかし」 答え合わせ

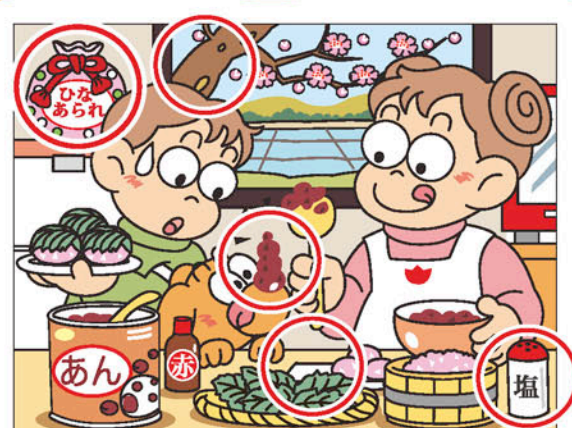

- ①ひなあられのひもの長さが違う
- ②桃の木の幹の太さが違う
- ③犬の鼻の上のあんこの高さが違う
- ④桜餅の数が減っている
- ⑤塩の容器が違う

信連専任担当者による年金相談会

■日程 4月6日(木) 南牧支所
■時間 午前10時～午後3時

各支所年金担当者による年金受付相談会

■時間 午前10時～午後3時

支所	4月	5月
小海	5日(水)	10日(水)
北相木	5日(水)	10日(水)
川上	6日(木)	10日(水)
南牧	6日(木)	11日(木)
南相木	7日(金)	11日(木)
野辺山	7日(金)	11日(木)

4・5月年金相談会開催

あなたからのメッセージをお待ちしています!

Facebook公式アカウント @janaganoyatugatake
Twitter公式アカウント @ja_yatsugatake
公式ホームページアドレス <https://www.ja-yatugatake.ijjan.or.jp/>

春夏秋冬

長年、肩こりと頭痛に悩まされています。そして、年に一度は必ずぎっくり腰になってしまいます。整体に通っていますが、毎回言われるのは、「運動してくださいね!」です。頭痛は肩こりからくる緊張性頭痛と片頭痛の両方あり、痛み止めが手放せなくなっています。以前、子どもが肩を痛め、痛み止めをもらった時、お医者さんが「痛み止めを飲むとね、早死にするからあまり飲まないでね」と子どもに言っていたので、私も薬に頼ってはいけなと思い、運動を始めてみようかな...と思いつつ、もう一年以上も先送りしています。そして、この編集後記を書いている最中にまた腰を痛めてしまいました。やっぱり、適度な運動はした方がいいと改めて思っています。

我が家のちやいドル



つむぎ
紡季ちゃん(3歳)

かなた
叶成多ちゃん(3ヵ月)

両親 やまかわ かずひろ るり
山川 和寛さん 瑠里さん (野辺山支所 野辺山地区)

長女の紡季ちゃんは、ミニオンズが大好きで写真のようなお洋服を着て、お家で元気に遊んでいます。最近では、ごはんを食べ終わると自分で食器を下げたり、自分でお着替えができるようにもなり、パパとママのお手伝いもしてくれます。妹の叶成多ちゃんが泣きそうなときには、ぬいぐるみを使ってあやしてくれます。次女の叶成多ちゃんはよくおしゃべりをするようになり、最近では人の顔を見て笑うようになり、両手でおもちゃを持って遊ぶことができるようになりました。いつまでもふたり仲良く元気に大きくなってね。

まちがひさがし

右のイラストには左のイラストと違う部分があります。間違っている部分を探してみましょう。出題・イラスト：酒井栄子

